

| CENTRE  
SOCIAL &  
CULTUREL  
/ COURS



# *Vacances Printemps 2023*

*3/11 ans*

**Du Mardi 11 avril au  
Vendredi 21 avril 2023**

74 Rue de la Loire  
Cours la ville  
69470 COURS  
04 74 89 86 80

[accueildeleisirs.cs.cours@orange.fr](mailto:accueildeleisirs.cs.cours@orange.fr)  
Facebook : centre cours  
Site internet : [centre-social-cours.fr](http://centre-social-cours.fr)



# Réervations et Inscriptions

## - RESERVATIONS TELEPHONIQUES : 04.74.89.86.80

Du lundi 27 au mercredi 29 mars 2023, de 9h00 à 12h00 et de 14h00 à 18h00.

- Enfants inscrits les mercredis de l'année : à partir du **Lundi 27 mars**
- Commune nouvelle de Cours et Ranchal : à partir du **Mardi 28 mars**
- Toutes communes : à partir du **Mercredi 29 mars**

Nous restons disponibles pour toute inscription jusqu'à la fin de semaine sous réserve des places disponibles.

## - INSCRIPTIONS AU BUREAU :

Suite à votre réservation, un rendez-vous sera fixé afin de régler la période et de finaliser l'inscription.

2 jours ou 4 demi-journées d'inscription minimum par semaine.

Énigme : Quel est le mois préféré des poissons ?





## Lieux d'accueil

**3/5** : Min'y Cours, côté cour porte du milieu

**6/8** : Mom'y Cours, École Saint-Charles, entrée portail vert

**9/11** : Kid'y Cours, porte multi-activités à côté de "l'ilot câlin"

## Horaires d'accueil

Accueil du matin de 7h30 à 9h00.

Pause méridienne, vous pouvez récupérer vos enfants à 11h45 sur les lieux d'activités ou 12h00 à la salle municipale.

Début d'accueil de l'après-midi 13h45 sur les lieux d'activités.

Départ de 17h00 à 18h00.

Pour des raisons d'organisation, il n'y aura ni accueil, ni départ en dehors de ces lieux et horaires, sauf pour raisons médicales.

## Restauration

Le service de livraison est assuré par notre prestataire « ALTERRENATIVE ».

Cette société récente, basée à Chandon, confectionne nos menus et s'engage à fournir des produits frais et locaux.



# Tarifs

- Les tarifs sont calculés en fonction du **quotient familial**, révisable tout au long de l'année.
- Une majoration de tarif de 15 % sera appliquée sur certaines communes hors convention
- Une réduction de 20 % est applicable pour le 2ème enfant de la même famille inscrits le même jour.
- Une participation supplémentaire pourra être demandée aux familles sur des sorties.
- Les paiements sont acceptés par chèque, carte bancaire, espèces ou chèques vacances.

## N° d'allocataire indispensable.

- Pour les familles non allocataires, présentation du dernier avis d'imposition.

TARIFS			
Temps d'accueil	% du quotient familial	Minimum	Maximum
½ journée	0,52 %	3,12 €	6,76 €
Repas	0,42 %	2,52 €	5,46 €
Journée sans repas	0,82 %	4,92 €	10,66 €
Supplément	0,22 %	1,32 €	2,86 €

Enigme : je ne fais pas de bruit quand je me réveille mais je réveille tout le monde. Qui suis-je ?



# Dossier administratif

## Pour une première inscription :

Téléchargez et complétez la fiche de renseignements sur  
**[www.centre-social-cours.fr](http://www.centre-social-cours.fr)** Secteurs/activités - Enfance

Lors de votre rendez-vous d'inscription, apportez les photocopies :

- De l'attestation d'assurance (en cours de validité)
- Des vaccins à jour
- De l'attestation vitale
- De la carte mutuelle

Pensez également à joindre une **photo de l'enfant** à sa fiche de renseignements.

**Si PAI :** Apporter une copie de la prescription médicale et une trousse étiquetée au nom de l'enfant, contenant tout le traitement, que nous conserverons au Centre Social pendant toute la durée d'accueil de l'enfant.

**Si traitement médical :** Apporter une copie de l'ordonnance/posologie et le médicament dans son emballage d'origine, conservés hermétiquement dans un sachet au nom de l'enfant.



# Mémo

Une tenue vestimentaire confortable et adaptée aux activités/sorties prévues et à la météo.



Des chaussures qui tiennent aux pieds !

Un sac à dos avec une bouteille d'eau, vêtements de rechange, etc.

Nous fournissons les repas, pique-niques, ainsi que les goûters.



**Merci de ne pas apporter de nourriture.**



Les enfants bougent, jouent, se salissent ! Evitez tout vêtement ou accessoire de marque et les objets de valeur ! Nous ne sommes pas responsables en cas de perte ou de dégradations...

Le programme pourra être modifié à tout moment en fonction des envies des enfants, de la météo, des effectifs ou tout autre évènement.





# Tournée type

**ARRIVÉE**

7H30-9H

**ACTIVITÉ**

9H-11H45

**ACCUEIL**

11H45-12H

**REPAS**

12H-13H30

**ACCUEIL**

13H45-14H

**ACTIVITÉ**

14H-16H30

**DÉPART**

17H-18H

Énigme :

Qu'est-ce qu'un yaourt  
qui court dans la forêt ?



3/5 ans

SEMAINE 1	LUNDI 10	MARDI 11	MERCREDI 12	JEUDI 13	VENDREDI 14
MATIN	FERIÉ	SPORT COLLECTIFS	NAUTICUM PISCINE DE ROANNE SUPPLÉMENT X2	CUISINE TON NID DE POULE	CHERCHE ET TROUVE AU SENTIER BOTANIQUE
APRÈS-MIDI		POUSSIN DE PÂQUES		CIRCUIT MOTRICITÉ EXTÉRIEUR / CARTES DE PÂQUES	ACTIVITÉS AU CHOIX

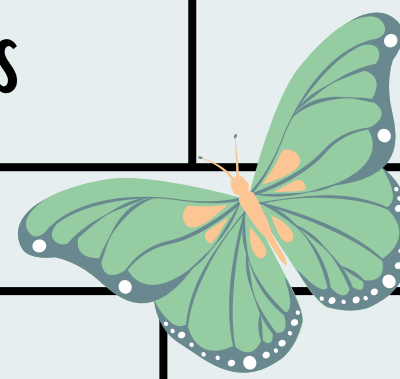

SEMAINE 2	LUNDI 17	MARDI 18	MERCREDI 19	JEUDI 20	VENDREDI 21
MATIN	JEUX DE RELAIS SERVEUR	PRÉPARE TON GOÛTER	BALADE/ JEUX D'EXTÉRIEUR/ LAND ART	FABRICATION HERBIER	JEUX MUSICAUX
APRÈS-MIDI	EXPÉRIENCE MOUSSE / EXPÉRIENCE BULLE	EMPREINTE EXPLOSIVE		MINI KOHLANTA	CINÉMA DE COURS: MAURICE LE CHAT FABULEUX

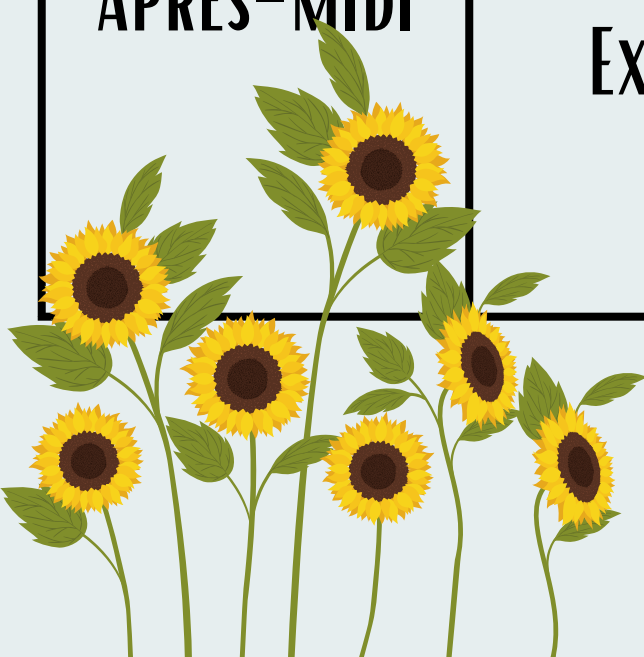



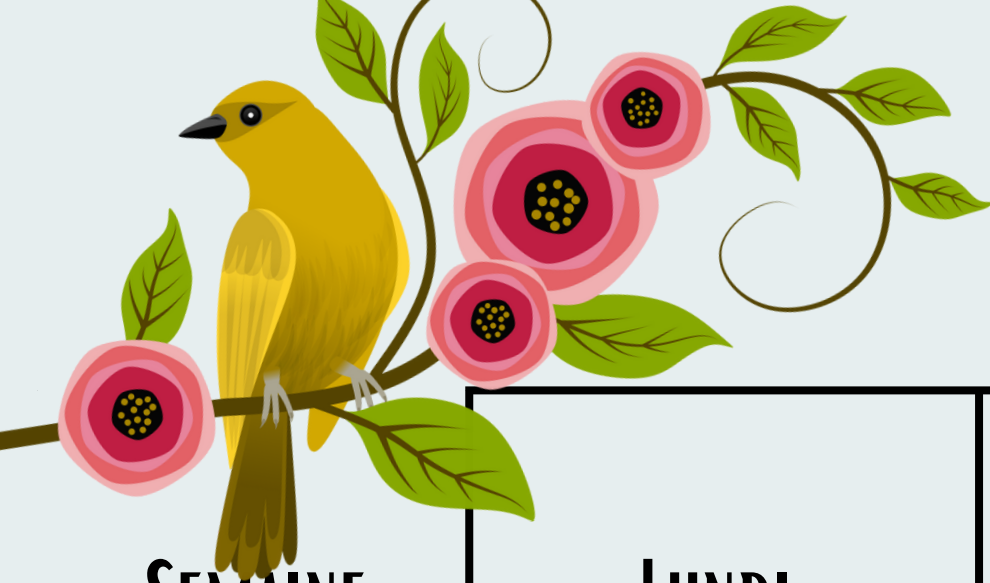

6/8 ans

SEMAINE 1	LUNDI 10	MARDI 11	MERCREDI 12	JEUDI 13	VENDREDI 14
MATIN	FERIÉ	PRÉPARE TA CHASSE AUX ŒUFS	NAUTICUM PISCINE DE ROANNE SUPPLÉMENT X2	LA POULE EN PAPIER MÂCHÉ	LE MONDE DES SCIENTIFIQUES
APRÈS-MIDI		CHASSE AUX ŒUFS		JEUX SPORTIFS DE PÂQUES	CINÉMA DE COURS : SACRÉES MOMIES

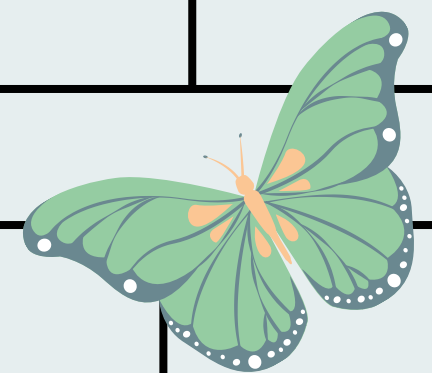

SEMAINE 2	LUNDI 17	MARDI 18	MERCREDI 19	JEUDI 20	VENDREDI 21
MATIN	TIRAMISU CRÉMEUX À LA FRAMBOISE	FABRICATION DE NICOIR À OISEAUX	FORÊT DE LESPINASSE	L'ARBRE À EMPREINTE	TABLEAU À LA FAÇON DE MONNET
APRÈS-MIDI	BALADE AU SENTIER BOTANIQUE	JEUX MUSICAUX		LES JEUX SPORTIFS DES SENS	ACTIVITÉS SPORTIVES LIBRES



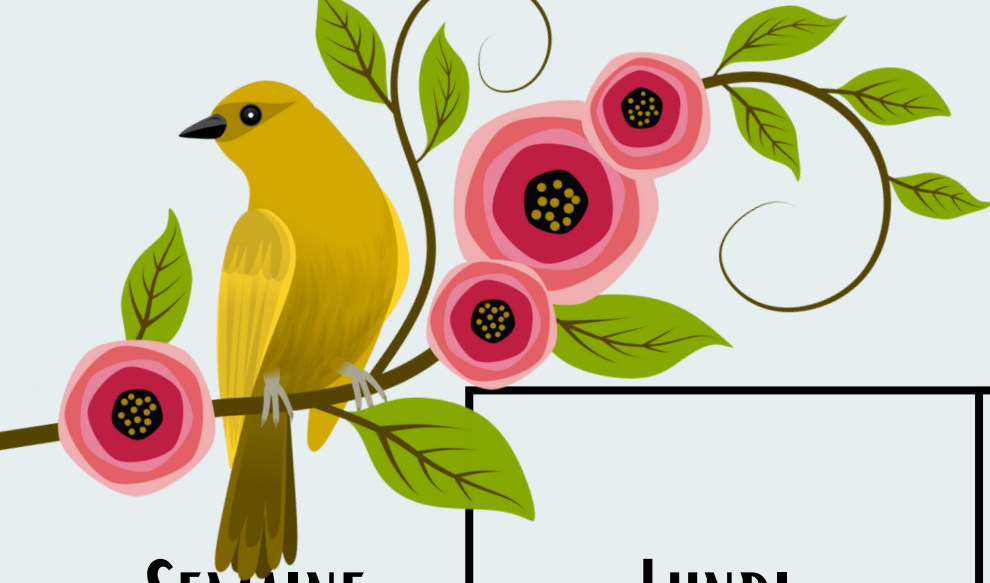

9/11 ans

SEMAINE 1	LUNDI 10	MARDI 11	MERCREDI 12	JEUDI 13	VENDREDI 14
MATIN	FERIÉ	JEUX DE SOCIÉTÉ	NAUTICUM PISCINE DE ROANNE SUPPLÉMENT X2	A VOS TABLIER BRIOCHÉ !	HANDBALL
APRÈS-MIDI		THÈQUE/ VORTEX		ESPACE GAME	CINÉMA DE COURS : SACRÉES MOMIES

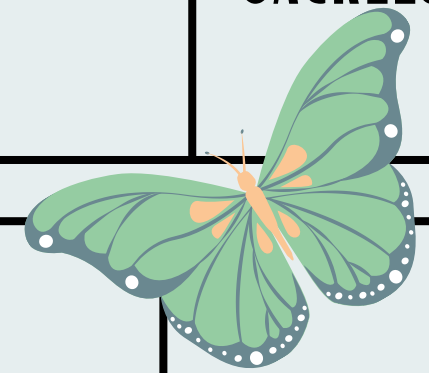

SEMAINE 2	LUNDI 17	MARDI 18	MERCREDI 19	JEUDI 20	VENDREDI 21
MATIN	ORIGAMI PRINTANIER	VOLLEYBALL	FORÊT DE LESPINASSE	BADMINTON	O'DÉLICES DU CHOCOLAT
APRÈS-MIDI	PING-PONG / ACCRODANCE	COURT-MÉTRAGE + DÉBAT		ATELIERS CRÉATION	DÉTENTE EN PLEINE AIR



20 ET 21 AVRIL APRÈS-MIDI:  
STAGE DE DANSE DYNAMO  
(FACULTATIF, VOIR P1)

# Récapitulatif de votre inscription

## *À conserver...*

	LUNDI 10	MARDI 11	MERCREDI 12	JEUDI 13	VENDREDI 14
MATIN	FÉRIÉ		NAUTICUM PISCINE DE ROANNE		
REPAS					
APRÈS-MIDI					

	LUNDI 17	MARDI 18	MERCREDI 19	JEUDI 20	VENDREDI 21
MATIN			FORÊT DE LESPINASSE		
REPAS					
APRÈS-MIDI					

Des questions en rapport avec la saison sont cachées dans le programme, les as-tu trouvées ?





Reproduit sur le quadrillage la  
forme de l'animal

